



REGIONE LOMBARDIA
PROVINCIA DI BRESCIA

COMUNE di BOTTICINO

VARIANTE GENERALE n.2 al Piano di Governo del Territorio

fase: **ADOZIONE**

Variante al:

- Documento di Piano
- Piano delle Regole
- Piano dei Servizi

AVVIO PROCEDIMENTO – DGC n. 66 del 22/05/2015

Raccolta istanze
incontri pubblici
Redazione Elaborati di Piano

art 13 L.R. 12/05

Verifica esclusione VAS

(D.Lgs 152/06, art 4 L.R. 12/05, DGR 9/761 del 2010)

RAPPORTO PRELIMINARE

CONFERENZA DI VERIFICA

Provvedimento di esclusione

ADOZIONE

Deposito Atti – Raccolta Osservazioni
Richiesta PARERI (PTCP, ATS, ARPA)

APPROVAZIONE

PUBBLICAZIONE



COMUNE di BOTTICINO

VARIANTE GENERALE al P.G.T.
fase: ADOZIONE



TEMI E OBIETTIVI DI VARIANTE

3

1) RECEPIMENTO E VERIFICA DI CONFORMITÀ ALLE DISPOSIZIONI SOVRAORDINATE

Coerenza con la pianificazione sovraordinata

Piano Territoriale Regionale (PTR) e Piano Territoriale di Coordinamento Provinciale (PTCP)

Redazione della Rete ecologica Comunale (REC)

e recepimento/coordinamento con le scelte di piano.

Riduzione del consumo di suolo e rigenerazione urbana

con riferimento ai principi della LR n. 31/2014, integrata dalla LR n.16/2017: variante con «bilancio ecologico del suolo non superiore a zero».

Coordinamento con gli studi di supporto al PGT, nuovi ed in aggiornamento

Studio Geologico, idrogeologico e sismico;
Microzonazione sismica e Condizioni Limite per l'Emergenza (CLE)
Reticolo Idrico Minore (RIM);
Studio Agronomico;
Zonizzazione acustica;
Studio della mobilità e del traffico in funzione della Variante al PGT.

Salvaguardia delle aree agricole e naturali.

Recepimento delle reti tecnologiche dei sottoservizi

Catasto del sottosuolo



COMUNE di BOTTICINO

VARIANTE GENERALE al P.G.T.
fase: **ADOZIONE**



TEMI E OBIETTIVI DI VARIANTE

4

2) OBIETTIVI STRATEGICI

Stato di attuazione del PGT.

Verifica e rettifica dei limiti amministrativi.

Revisione dei piani di lottizzazione vigenti e individuazione degli AdT nel consolidato.

Perimetrazione dei nuclei di antica formazione.

Recupero aree produttive dismesse e incentivo alla delocalizzazione destinazioni produttive incompatibili.

Parco delle Colline di Brescia (PLIS).

Revisione della proposta di perimetrazione del Parco delle Colline.

Revisione completa delle norme tecniche di attuazione.

Disciplina delle zone agricole.

Pianificazione partecipata e aggiornamento del Piano dei Servizi.

Ambiti di non trasformabilità a scopo edilizio (varchi insediativi; green-line).

Ambiti di Trasformazione strategici.



COMUNE di BOTTICINO

VARIANTE GENERALE del P.G.T.
fase: **ADOZIONE**



PARTECIPAZIONE DIFFUSA SUI TEMI DELLA VARIANTE

5

✓ **ISTANZE** dei cittadini

Oltre 135 suggerimenti e proposte dei cittadini

(comprese quelle datate dal 09/10/2013 al 09/12/2013 - dal 17/06/2015 al 17/08/2015, prorogate fino al termine del 20/03/2017 e di fatto prese in esame fino a gennaio 2018)

✓ **Incontri** preliminari sulle frazioni su viabilità e PGT (17/12/2015 e 5/04/2016, località San Gallo)

✓ **PGT LAB** ricevimento aperto per la progettazione partecipata

Aperto da marzo 2017. Pagina web dedicata sul sito comunale per la raccolta continua di osservazioni e richieste.

✓ **INCONTRI PUBBLICI**, alla presenza di tecnici specializzati

14 marzo 2017 - Parco delle Colline, Studio Agronomico e disciplina nelle zone agricole

30 marzo 2017 - Giovani e sport, associazioni e parrocchie

4 maggio 2017 - Commercio, attività produttive e Mobilità

27 febbraio 2018 - Fattibilità geologica, Ambiti di Trasformazione e sviluppo del tessuto consolidato

✓ **INCONTRI TECNICI** sul tema normativo

Confronto con UTC

Commissione edilizia e professionisti che operano sul territorio (27 luglio 2017 e 23 aprile 2018)

✓ **COMMISSIONI**



COMUNE di BOTTICINO

VARIANTE GENERALE al P.G.T.
fase: **ADOZIONE**



STRUTTURA DEL PGT VARIATO

6

➤ Valutazione Ambientale Strategica (VAS) - *verifica di esclusione*

- Rapporto preliminare
- Provvedimento di esclusione

➤ Documento di Piano (DP)

Quadro ricognitivo e programmatico – QP

ALLEGATI

- **Relazione di variante**
- **Suggerimenti e proposte, sintesi e individuazione cartografica** (n.2 allegati)

TAVOLE

- **Vincoli e tutele** (n.2 tavole scala 1:5.000)
- **Centro abitato e fasce di rispetto stradali**
- **Bilancio ecologico**
- **Verifica di compatibilità con il PTCP** (n.5 tavole)

← ISTANZE

← VINCOLI

← BILANCIO ECOLOGICO

← PTCP

Quadro Conoscitivo – QC

ALLEGATI

- **Relazione illustrativa DP**
- **Rilievo insediamenti antichi** [INVARIATO da PGT vigente]

TAVOLE

- **Assetto tipologico/morfologico e destinazioni d'uso piani terra** (n.3 tavole) [INVARIATE da PGT vigente]
- **Aggiornamento base cartografica**
- **Stato di attuazione del PGT vigente**



COMUNE di BOTTICINO

VARIANTE GENERALE del P.G.T.
fase: ADOZIONE



STRUTTURA DEL PGT VARIATO

7

➤ Documento di Piano (DP)

Elaborati Progettuali – EP

ALLEGATI

- Schede degli Ambiti di Trasformazione

TAVOLE

- Previsioni di piano e strategie
- Stima della capacità insediativa residenziale della variante

← STRATEGIE

← AMBITI DI TRASFORMAZIONE

← CAPACITA' INSEDIATIVA

Piano Paesistico comunale – PP

TAVOLE

- Carta di sintesi delle componenti paesistiche (n.2 tavole scala 1:5.000)
- Classi di sensibilità paesistica (n.2 tavole scala 1:5.000)

← PAESAGGIO e PTCP

STUDI DI SETTORE, parte integrante e sostanziale del DP:

- Studio Geologico, idrogeologico e sismico
- Microzonazione sismica e Condizioni Limite per l'Emergenza (CLE)
- Studio Reticolo Idrico
- Rete Ecologica Comunale (REC) e proposta PLIS
- Studio Agronomico
- Zonizzazione Acustica
- Studio della mobilità e del traffico in funzione della Variante al PGT
- Studio Commercio

← COMPONENTE GEOLOGICA

← RETE ECOLOGICA e PLIS

← MOBILITA'

← TUTELE E APPROFONDIMENTI



COMUNE di BOTTICINO

VARIANTE GENERALE al P.G.T.
fase: ADOZIONE



STRUTTURA DEL PGT VARIATO

8

➤ Piano delle Regole (PR)

ALLEGATI

- Norme Tecniche di Attuazione del PGT e Piano Paesistico comunale
- Relazione PR

TAVOLE

- Disciplina dei sistemi insediativi e degli usi del territorio extraurbano (n.2 tavole scala 1:5.000)
- Disciplina dei sistemi insediativi e degli usi del territorio extraurbano, per frazione/loc. (n.6 tavole scala 1:2.000)
- Studio dei Centri Storici (n.10 tavole scala 1:2.000) [INVARIATO da PGT vigente con modifiche normative circa le categorie intervento]

NORME COMUNI AL PGT TUC, CENTRI STORICI E AREE AGRICOLE EDIFICI EXTRA-AGRICOLI

➤ Piano dei Servizi (PS)

ALLEGATI

- Relazione PS
- Schede dei principali servizi [elenco aggiornato e schedatura invariata da PGT vigente]

TAVOLE

- Individuazione dei servizi pubblici (n.2 tavole scala 1:5.000)
- Servizi nel sottosuolo e reti (n.5 tavole scala 1:7.500)

SERVIZI PUBBLICI E DI INTERESSE PUBBLICO AMBITI STRATEGICI ASP SOTTOSERVIZI



COMUNE di BOTTICINO

VARIANTE GENERALE al P.G.T.
fase: ADOZIONE



STUDI DI SETTORE (DP)

9

- **Studio Geologico, idrogeologico e sismico** a cura del Dott. Geol. Fabio Alberti di Geo.Te.C

AGGIORNAMENTO in riferimento alla DGR n.IX/2616 del 30/11/2011

Principali aspetti:

- ✓ **Sismica**
- ✓ **Condizioni di fattibilità geologica di alcune aree** in riferimento in riferimento a studi ed indagini di carattere geologico ed idraulico eseguiti successivamente al 2007 ed in particolare degli **studi relativi alla progettazione delle opere di mitigazione del rischio idraulico** nei settori di pianura del territorio comunale e dello studio riguardante le **condizioni di pericolosità delle pareti rocciose del versante est della linea di cresta Monte Maddalena-Monte Denno -Monte Salena.**
- ✓ Si è inoltre tenuto conto della **DGR 19 giugno 2017 n. X/6738** relativa all'attuazione del **Piano di Gestione dei Rischi di Alluvione (PGRA).**

- **Microzonazione sismica e Condizioni Limite per l'Emergenza (CLE)** a cura del Dott. Geol. Fabio Fenaroli

NUOVO (ai sensi dell'OCDP 293/2015)

- **Studio Reticolo Idrico (RIM)** a cura dell'Ing. Claudio Granuzzo di SePrAm Srl

AGGIORNAMENTO dello studio approvato con DCC n.9 dell' 1/02/2013

- **Rete Ecologica Comunale (REC) e proposta PLIS delle Colline di Brescia** a cura del Naturalista Marco Torretta

NUOVO

- **Studio Agronomico** a cura del Naturalista Andrea Pagliari

AGGIORNAMENTO

- **Zonizzazione Acustica** a cura di Risorse e Ambiente Srl

AGGIORNAMENTO e ADEGUAMENTO alla Variante al PGT, dello studio approvato con DCC n.60 del 29/10/2003.

- **Studio della mobilità e del traffico in funzione della Variante al PGT** a cura Planiter Srl

AGGIORNAMENTO dei dati e puntuali specifici approfondimenti

- **Studio Commercio** a cura del Dott. Straolzini

AGGIORNAMENTO annuale – Report 2018



COMUNE di BOTTICINO

VARIANTE GENERALE al P.G.T.
fase: ADOZIONE



Documento di Piano

DIGITALIZZAZIONE E CARTOGRAFIA

- ❑ RIDISEGNO su Data Base Topografico (DBT) con verifica dei limiti amministrativi.
- ❑ DIGITALIZZAZIONE dei dati in formato SHAPE FILE

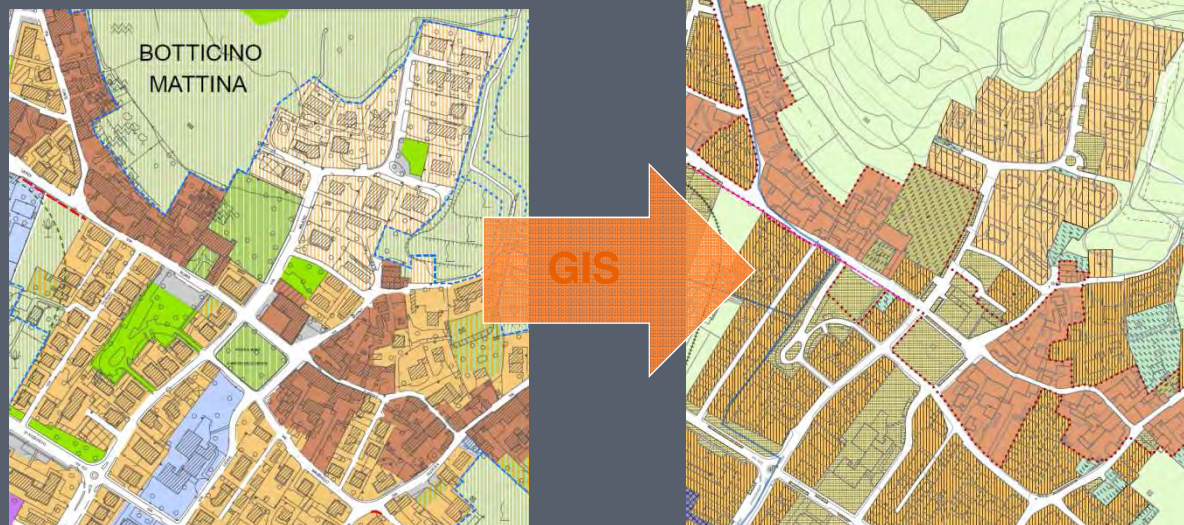

- ❑ AGGIORNAMENTO base con:
 - Nuovi FABBRICATI e VIABILITA'
 - DEMOLIZIONI

Fonti della ricognizione:
catasto – ortofoto – pratiche edilizie

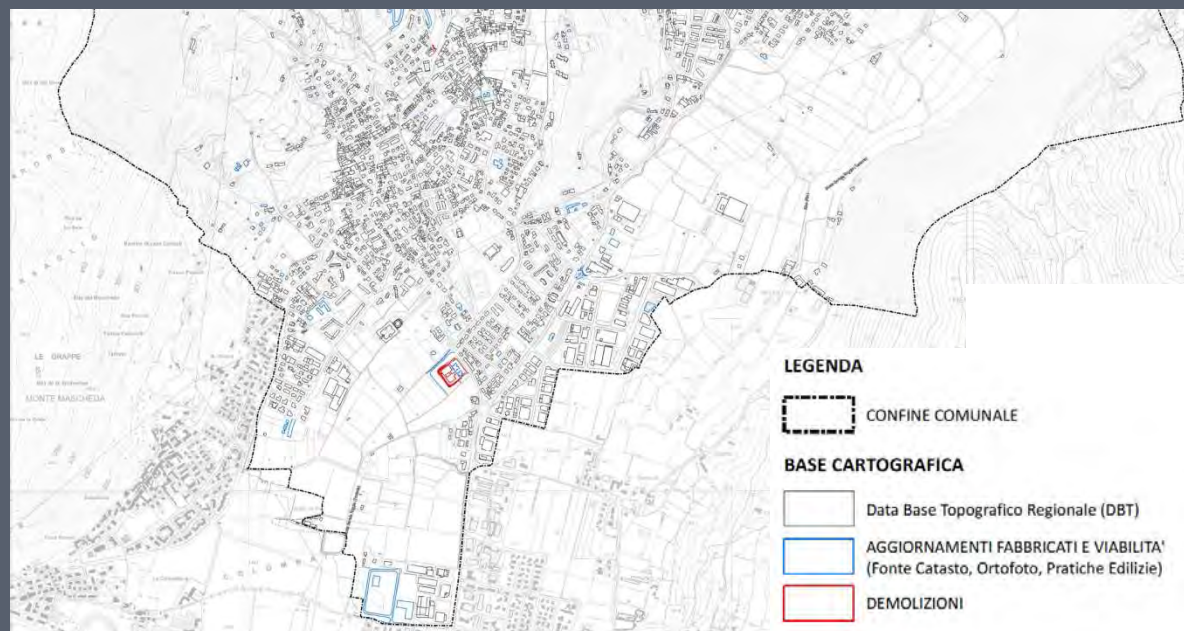

COMUNE di BOTTICINO

VARIANTE GENERALE al P.G.T.
fase: ADOZIONE



Documento di Piano

ANALISI DELLO STATO DI ATTUAZIONE

Ricognizione dei Piani Attuativi e Piani di Recupero

- APPROVATI
- ATTUATI
- ATTUATI CON VOLUME RESIDUO
- CONVENZIONATI
- CONVENZIONE SCADUTA
- *NON ATTIVATI*

Ricognizione dei LOTTI LIBERI di completamento

Distinti tra destinazione:

- ✓ Residenziale
- ✓ Produttiva

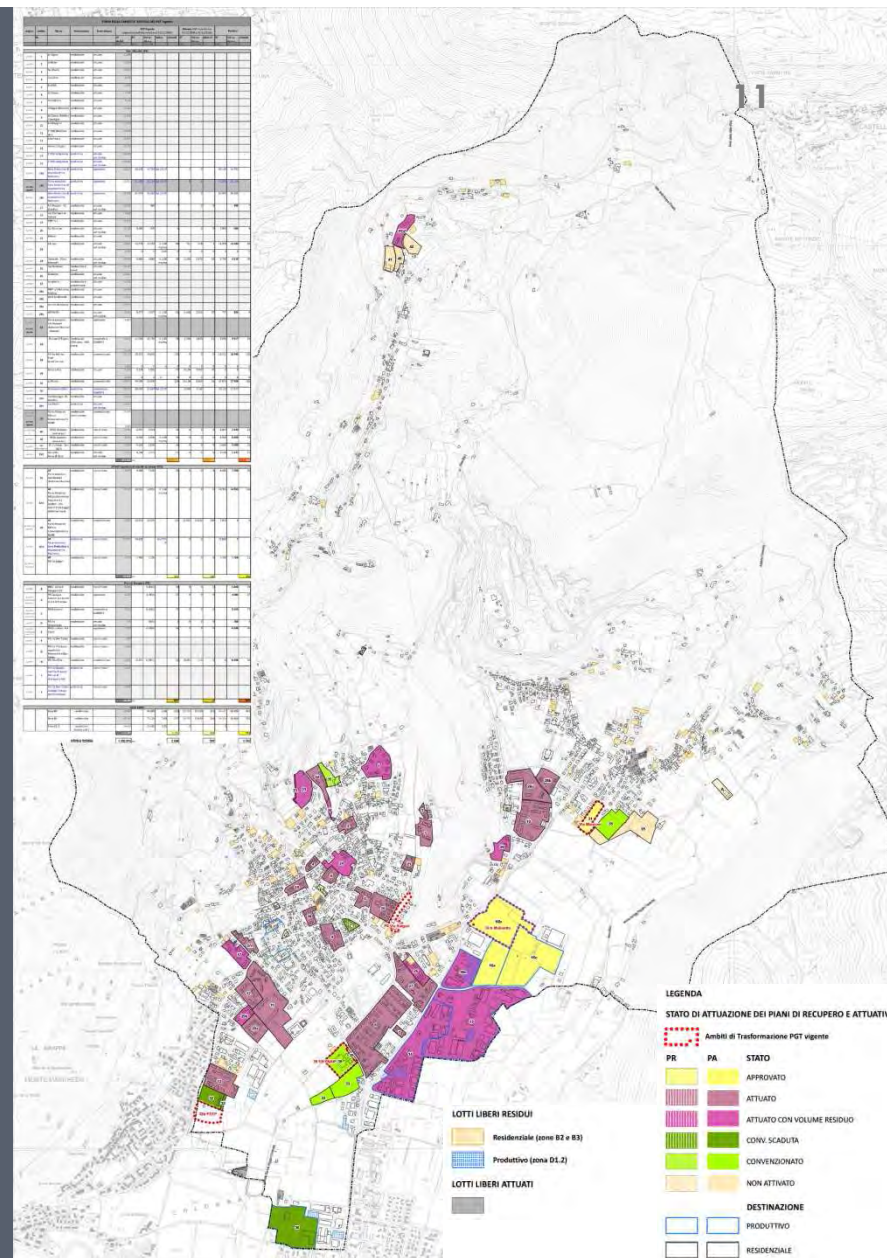

COMUNE di BOTTICINO

VARIANTE GENERALE al P.G.T.
fase: ADOZIONE



Documento di Piano

DISPOSIZIONI SOVRAORDINATE CONSUMO DI SUOLO

LR 31/2014 e s.m.i. - Bilancio ecologico





Art.2 Definizioni

«**bilancio ecologico del suolo**: la differenza tra la superficie agricola che viene trasformata per la prima volta dagli strumenti di governo del territorio e la superficie urbanizzata e urbanizzabile che viene contestualmente ridestinata nel medesimo strumento urbanistico a superficie agricola. Se il bilancio ecologico del suolo è pari a zero, il consumo di suolo è pari a zero;»

Art.5 Norma transitoria

Fino all'adeguamento dei PGT al PTR e al PTCP e, comunque, fino alla definizione nel PGT della soglia comunale del consumo di suolo, i comuni possano approvare: «[...] **varianti generali o parziali del documento di piano e piani attuativi in variante al documento di piano, assicurando un bilancio ecologico del suolo non superiore a zero, computato ai sensi dell'articolo 2, comma 1, e riferito alle previsioni del PGT vigente alla data di entrata in vigore della presente legge.**»

NB La superficie agricola **12,673 mq** trasformata per la prima volta non è «area edificabile»

LEGENDA	
	Confine comunale
Bilancio Ecologico	
	Superficie (urbanizzata e urbanizzabile) ridestinata ad agricola - mq 105.006
	Superficie agricola che viene trasformata per la prima volta dal PGT - mq 12.673
	Superficie urbanizzata e urbanizzabile confermata

Variante generale n.2 al PGT - BILANCIO CONSUMO SUOLO

Superficie (urbanizzata e urbanizzabile) ridestinata ad agricola **+ 105.006 m²**

Superficie agricola trasformata per la prima volta dal PGT **+ 12.673 m²**

- 92.333 m²

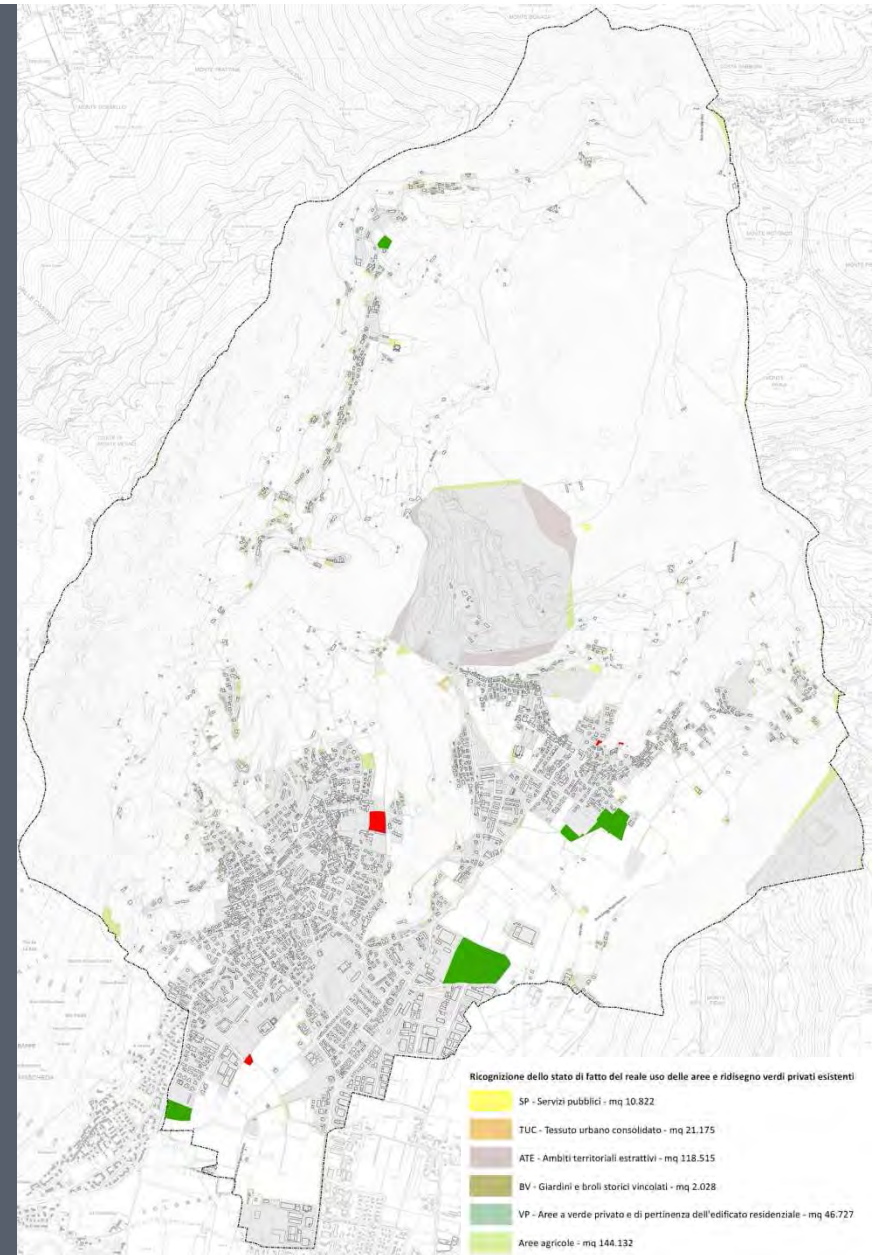

COMUNE di BOTTICINO

VARIANTE GENERALE al P.G.T.
fase: ADOZIONE



Documento di Piano

DISPOSIZIONI SOVRAORDINATE CONSUMO DI SUOLO

LR 31/2014 e s.m.i. - Rigenerazione urbana

La legge pone l'accento sul principio dichiarato all'Art.1 punto1, cioè la volontà di dettare «...*disposizioni affinché gli strumenti di governo del territorio, nel rispetto dei criteri di sostenibilità e di minimizzazione del consumo di suolo, orientino gli interventi edilizi prioritariamente verso le aree già urbanizzate, degradate o dismesse ai sensi dell'art. 1 della l.r. 12/2005, sottoutilizzate da riqualificare o rigenerare, anche al fine di promuovere e non compromettere l'ambiente, il paesaggio, nonché l'attività agricola...*»

Variante generale n.2 al PGT - BILANCIO VOLUMI e SLP

DATI AT e PA

V RESIDENZIALE stralciato	- 44.269 m ³
V RESIDENZIALE nuovo nel consolidato	+21.202 m ³
	- 23.067 m ³

V RICONVERTIBILE a RESIDENZIALE di nuova previsione +19.454 m³

slp PRODUTTIVA stralciata	- 30.580 m ²
slp PRODUTTIVA nuova	0 m ²
	- 30.580 m ²

DATI Piano delle Regole

V RESIDENZIALE nuovo nel consolidato	+2.720 m ³
--------------------------------------	-----------------------



COMUNE di BOTTICINO

VARIANTE GENERALE al P.G.T.
fase: ADOZIONE



Documento di Piano

PREVISIONI STRATEGICHE

Ambiti di Trasformazione - Consumo di Suolo (AT CS)

- Ambito di Trasformazione 16 (AT 16) **vigente ridotto**
- Ambito di Trasformazione 40 (AT 40) **vigente**
- Ambito di Trasformazione 42 (AT 42) **vigente ridotto**
- Ambito di Trasformazione 31 (AT 31) **vigente**

Ambiti di Trasformazione - Tessuto Urbano Consolidato (AT TUC)

Piani Attuativi Convenzionati con possibilità NUOVO CONVENZIONAMENTO (PA CONV *)

- PA CONV 32a*
- PA CONV 33*

Aree di Riconversione da produttivo a residenziale (AR)

- AR 01 - PII Via Salgari, Via Tito Speri **NUOVO parte**
- AR 02 - PR Ginametal **NUOVO**
- AR 03 - PR Via Mazzini **NUOVO**
- AR 04 - ex Gazzelle **vigente ridotto**
- AR 05 - PR Ex Gigor **incentivo**

NUOVE Previsioni Residenziali (APR)

- APR 01 – Broletto
- APR 02 - Area Tennis e Parrocchia S. Maria Assunta
- APR 03 - Campo Tito Speri

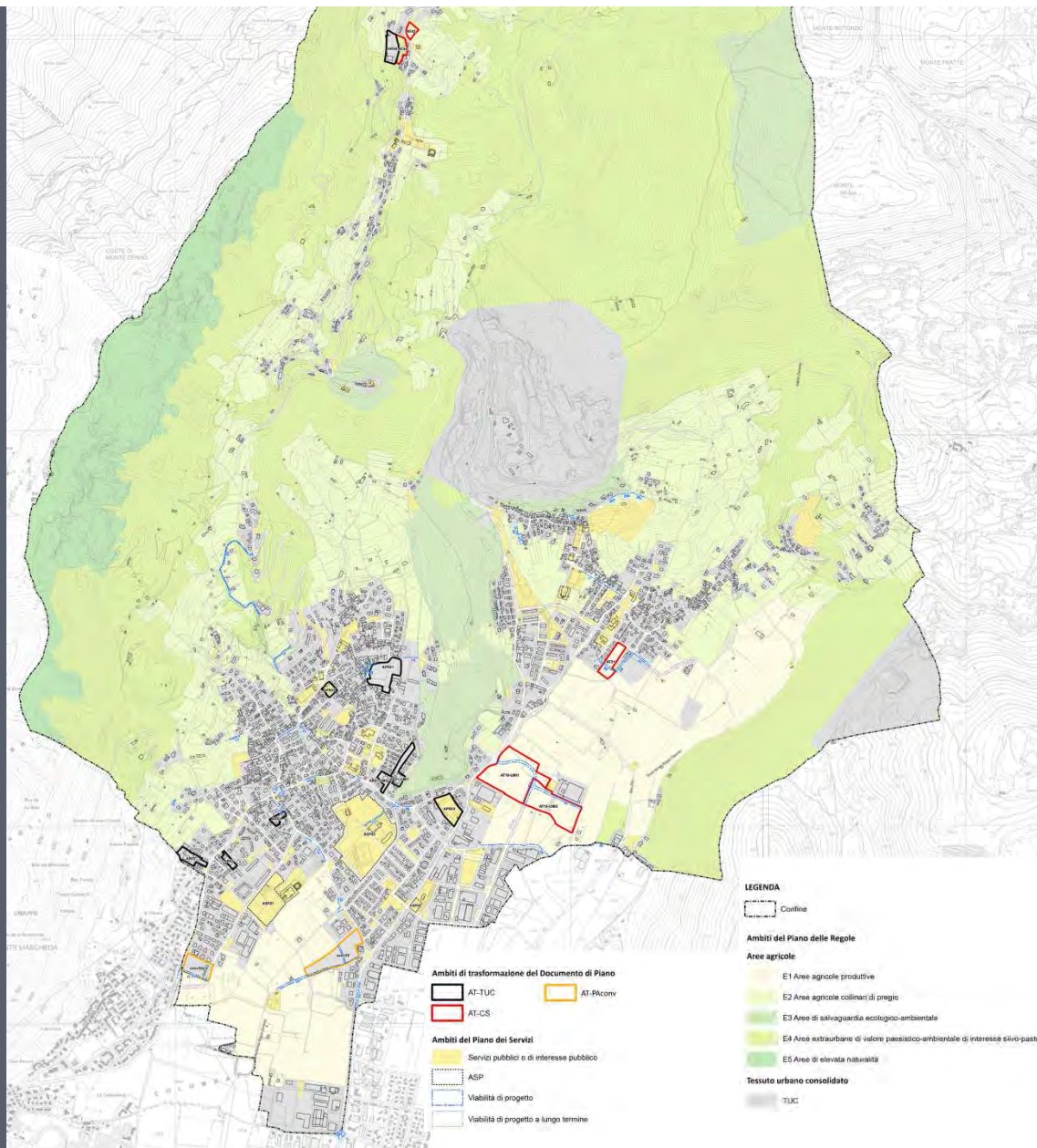

COMUNE di BOTTICINO

VARIANTE GENERALE al P.G.T.
fase: ADOZIONE



Documento di Piano

VINCOLI

Principali novità:

- Piano di Indirizzo Forestale (PIF)
- PLIS delle Colline di Brescia
- Reticolo Idrico Minore (RIM), da Studio RIM aggiornato
- Classe fattibilità 4, da Studio geologico aggiornato
- Vincolo idrogeologico, ripermetrato da catasto
- Rispetto cimiteriale, aggiornato da Piano Cimiteriale
- Ambiti Territoriali estrattivi (ATE), da Piano Cave
- Rispetto allevamenti RLI, da Studio agronomico
- Tutela fiume Rino Musia, art.142 c.1 lett.c D.lgs 142/04

LEGENDA

- Confine comunale.
 - Ambiti di elevata naturalità (art.17 PRR - art.41 P.T.C.P.)
zone oltre gli 800 m s.m.l.
 - Piano di indirizzo Forestale (PIF) Provincia di Brescia
Boschi trasformabili (art. 33 NTA PIF)
Area stralciata dal PIF oggetto di rettifica (decreto regionale n.9490/2017)
 - Boschi non trasformabili (art.31 NTA PIF)
 - Perimetro Parco Locale di Interesse Sovracomunale delle Colline di Brescia (PLIS)
 - Fasce di rispetto Reticolo Idrico
 - Classe di fattibilità geologica 4
 - Vincolo idrogeologico (R.D. 3267/1923)
 - Fasce di rispetto captazione sorgenti
 - Fasce di rispetto depuratori
 - Fasce di rispetto elettrodotti ad alta tensione
 - Fasce di rispetto cimiteriale
 - Fasce di rispetto impianti di trasmissione
 - Fascia di rispetto servizi militare
 - Ambiti Territoriali Estrattivi (Piano Cave della Provincia di Brescia)
 - Limite rispetto allevamenti (Regolamento locale d'igiene)
- BENI CULTURALI E DEL PAESAGGIO**
Vincolo paesaggistico - Corsi d'acqua (art.142 comma 1 lett. c. D. Lgs. 42/2004)
 - Elenco R.D. n. 1775/1933
 - Vincolo paesaggistico - Aree di notevole interesse pubblico (art.126 comma 1 lett. c. lett. d. D. Lgs. 42/2004)
 - Vincolo monumentale - Beni di interesse archeologico (art.10 D.Lgs. 42/2004)
 - Vincolo monumentale - Pertinenze ed edifici (art.10.11.12 D.Lgs. 42/2004)

NOTA:
Per il centro abitato e le fasce di rispetto stradali si rimanda all'elaborato cartografico del PGT V DP DP 02 Perimetrazione del centro abitato

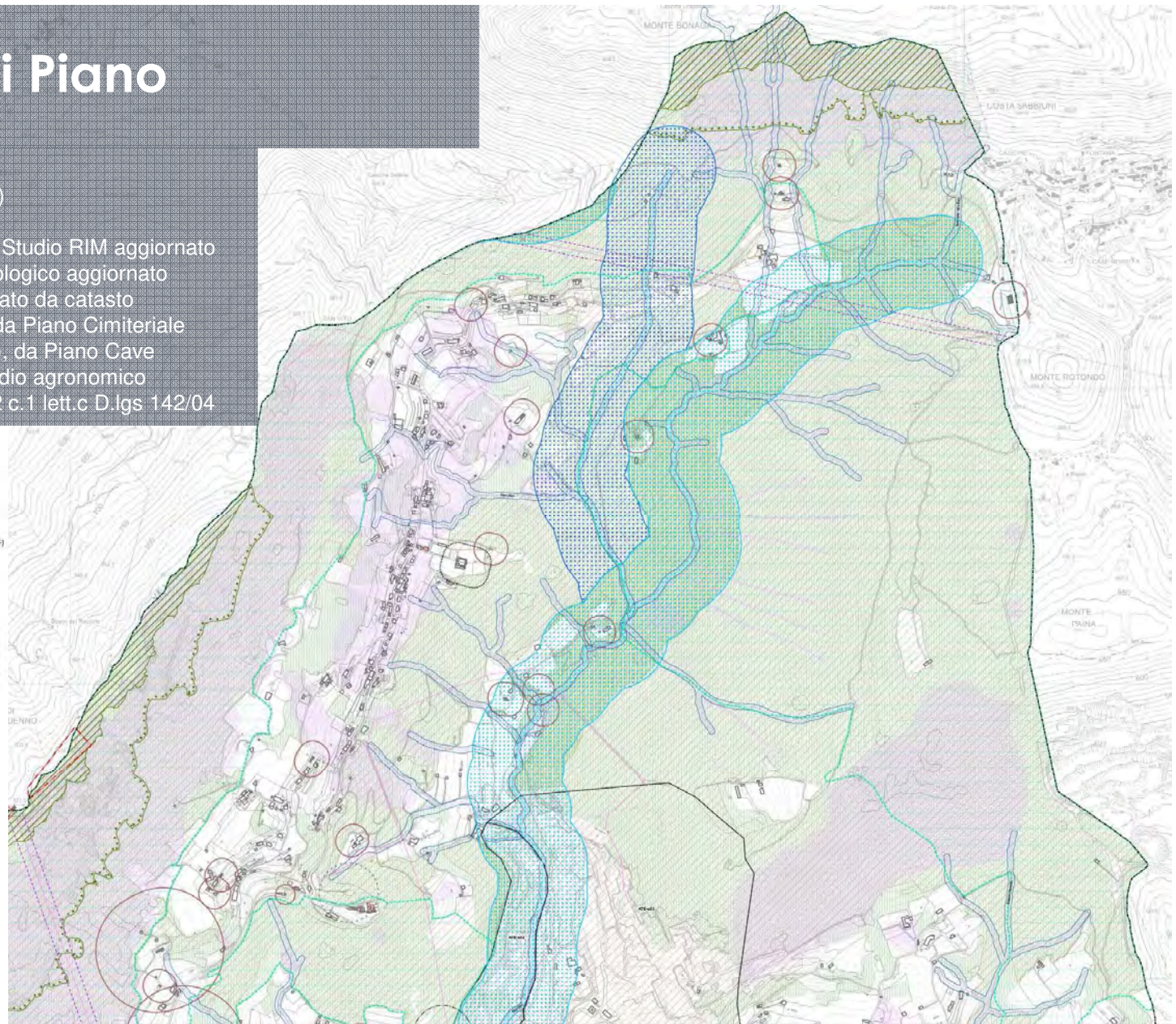

COMUNE di BOTTICINO

VARIANTE GENERALE al P.G.T.
fase: ADOZIONE



Piano delle Regole

DISCIPLINA SISTEMI INSEDIATIVI ED EXTRA URBANO

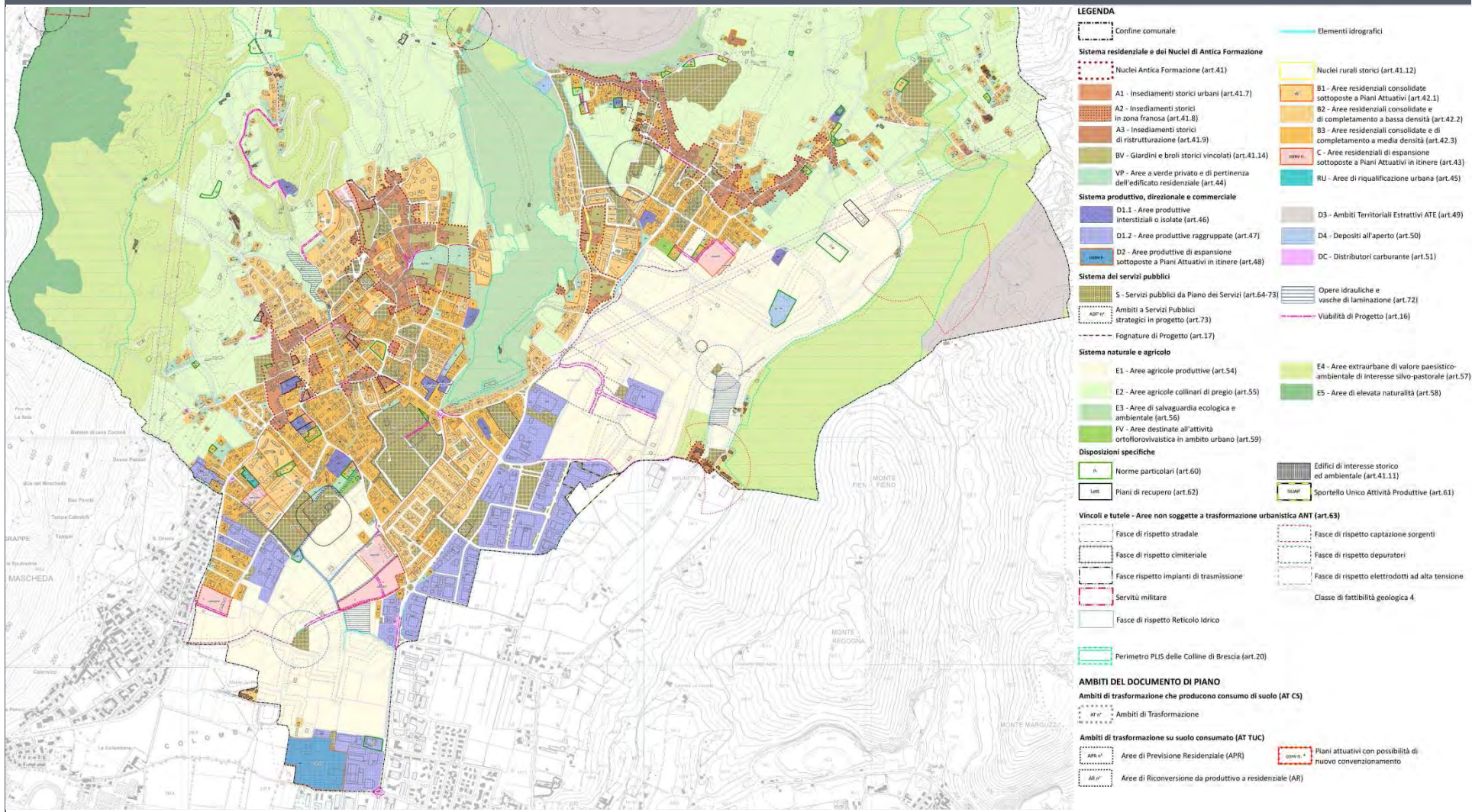

COMUNE di BOTTICINO

VARIANTE GENERALE al P.G.T.
fase: ADOZIONE



Piano delle Regole

NORME TECNICHE DI ATTUAZIONE DEL PGT



REGIONE LOMBARDIA
PROVINCIA DI BRESCIA

COMUNE DI BOTTICINO
Piazza Aldo Moro, 1 - 25082 Botticino (BS)

L.R. 11 marzo 2005 n. 12 e s.m. e i.

DP PR PS VAS



PIANO DI GOVERNO DEL TERRITORIO

Variante generale n. 2

DOCUMENTO DI PIANO
PIANO DELLE REGOLE
PIANO DEI SERVIZI

ELABORATO:
V_PR NTA

TITOLO:
NORME TECNICHE DI ATTUAZIONE DEL PGT
E PIANO PAESISTICO COMUNALE

DATA:	FASE:
MAGGIO 2018	ADOZIONE
DELIBERA DI ADOZIONE:	DELIBERA DI APPROVAZIONE:
D.C.C. n. del	D.C.C. n. del
PUBBLICAZIONE:	
B.U.R.L. (s.a.c.) n. del	

GRUPPO DI LAVORO
COORDINATORE ESTENSORE DELLA VARIANTE
Ing. Ilaria Garletti

COLLABORATORI
Plan. Sara Gennari (cartografia e siti)
Arch. Paola Zordan (aspetti urbanistici di analisi)

STUDIO GEOLOGICO, IDROGEOLOGICO E SISMICO
Dott. Geol. Fabio Alberti
dello Studio associato Geo-Te.C.

MICROZONAZIONE SISMICA E C.L.E.
Dott. Geol. Fabio Fenaroli

STUDIO RETICOLO IDRICO
Ing. Claudio Granuzzo
della SePrAm s.r.l. - Servizi per l'ingegneria

STUDIO AGRONOMICICO
Naturalista Andrea Pagliari
di Elemento Terra s.r.l.

STUDIO RETE ECOLOGICA COMUNALE E PARCO DELLE COLLINE
Naturalista Marco Torretta

STUDIO ZONIZZAZIONE ACUSTICA
Risorse e Ambiente s.r.l.

STUDIO MOBILITA' E TRAFFICO
Planiter s.r.l.

SINDACO
DOTT.SSA DONATELLA MARCHESE

ASSESSORE ALL' URBANISTICA
ARCH. ELENA MACCAFERRI

RESPONSABILE DEL PROCEDIMENTO
E RESPONSABILE DELL'AREA TERRITORIO
ARCH. IRENE FIORINI

AI SENSI DELLE VIGENTI LEGGI SUI DIRITTI DI AUTORE QUESTO ELABORATO NON POTRA' ESSERE COPiato, RIPRODOTTO O COMUNICATO AD ALTRE PERSONE O DITTE SENZA AUTORIZZAZIONE DEI PROFESSIONISTI

- PARTE I - NORME COMUNI AL PR, PS E DP**
- TITOLO II - VINCOLI, TUTELE E DISPOSIZIONI SOVRAORDINATE
- TITOLO III - LINGUAGGIO DEL PIANO
- TITOLO IV - MODALITÀ DI INTERVENTO E ATTUATIVE
- TITOLO V - RECINZIONI E DISTANZE
- PARTE II - PIANO DELLE REGOLE**
- TITOLO I - SISTEMA RESIDENZIALE E DEI NUCLEI DI ANTICA FORMAZIONE
- TITOLO II - SISTEMA PRODUTTIVO, DIREZIONALE E COMMERCIALE
- TITOLO III - SISTEMA NATURALE E AGRICOLO
- TITOLO IV - DISPOSIZIONI SPECIFICHE
- TITOLO V - AREE NON SOGGETTE A TRASFORMAZIONE URBANISTICA (ANT)
- PARTE III - PIANO DEI SERVIZI**
- PARTE IV - DOCUMENTO DI PIANO**
- PARTE V - PIANO PAESISTICO COMUNALE**
- TITOLO I - DISPOSIZIONI GENERALI
- TITOLO II - INDIRIZZI E DIRETTIVE
- Allegato A** Proposta di Regolamento PLIS delle Colline di Brescia



COMUNE di BOTTICINO

VARIANTE GENERALE del P.G.T.
fase: **ADOZIONE**



Piano dei Servizi

INDIVIDUAZIONE SERVIZI PUBBLICI E DI INTERESSE PUBBLICO E SOTTOSERVIZI

- ❑ **RICOGNIZIONE:**
SP esistenti
SP progetto
- ❑ **Ambiti a Servizi Pubblici (ASP)**
 - ASP 01 – Campo rugby
 - ASP 02 – Area giostre
 - ASP 03 – Centro Lucia
- ❑ **Viabilità di progetto**
- ❑ **Opere idrauliche e vasche di laminazione**
- ❑ **Il PS è integrato con tavole delle reti infrastrutturali.**

DOTAZIONE SP (residenziale)

ESISTENTI 10.855 ab
28,07 mq/ab > 26,5 mq/ab

PROGETTO 12.116 ab (+ 1.261 ab PR)
37,44 mq/ab

Nel DP, gli Ambiti di Trasformazione (442 ab insediabili) reperiscono autonomamente gli standard.

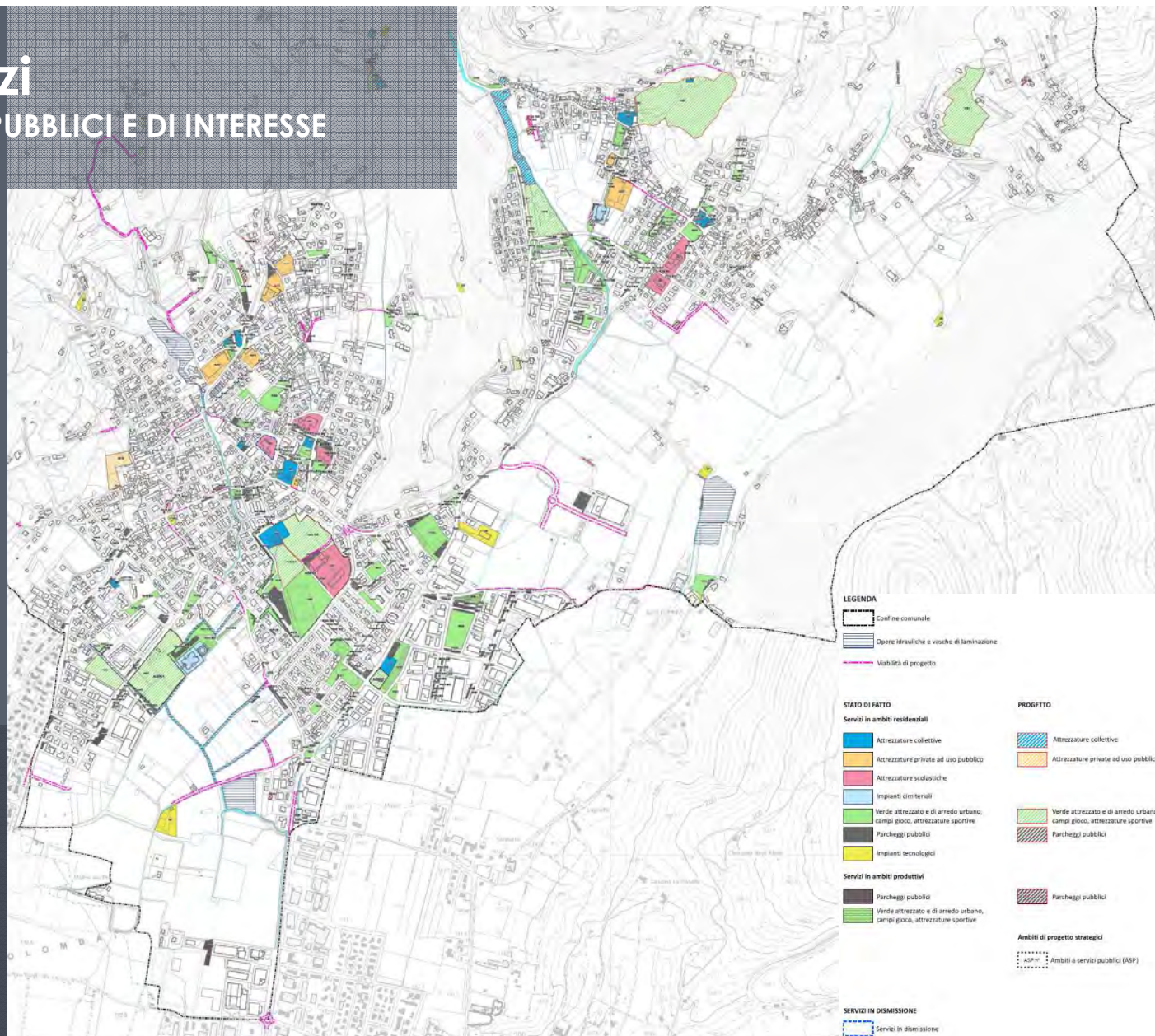

COMUNE di BOTTICINO

VARIANTE GENERALE al P.G.T.
fase: ADOZIONE





REGIONE LOMBARDIA
PROVINCIA DI BRESCIA

COMUNE di BOTTICINO

VARIANTE GENERALE n.2 al Piano di Governo del Territorio

fase: ADOZIONE

Variante al:

- Documento di Piano
- Piano delle Regole
- Piano dei Servizi

GRAZIE PER L'ATTENZIONE.