COMUNE DI BOTTICINO

Cartografia degli itinerari percorribili per i veicoli eccezionali e i trasporti in condizione di eccezionalità - L.R. 6/2012 art.42
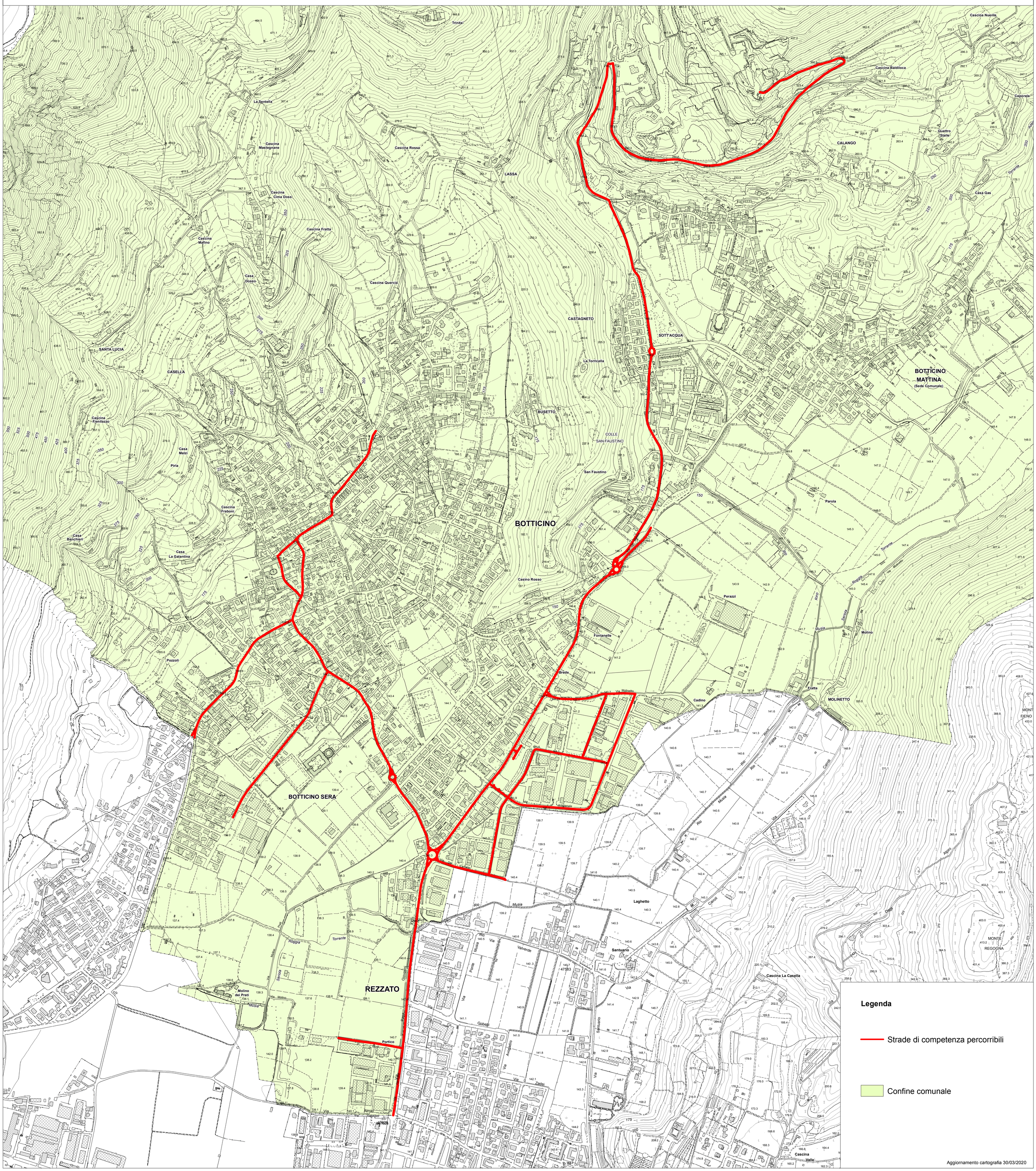
Tipologie : A. 33 ton, B. 40 ton, C. 56 ton. L. Macchine agricole eccezionali,