

ORTOFOTO
scala 1:1.000

PLANIMETRIA GENERALE scala 1:500

LEGENDA:

 ingombro copertura tribune

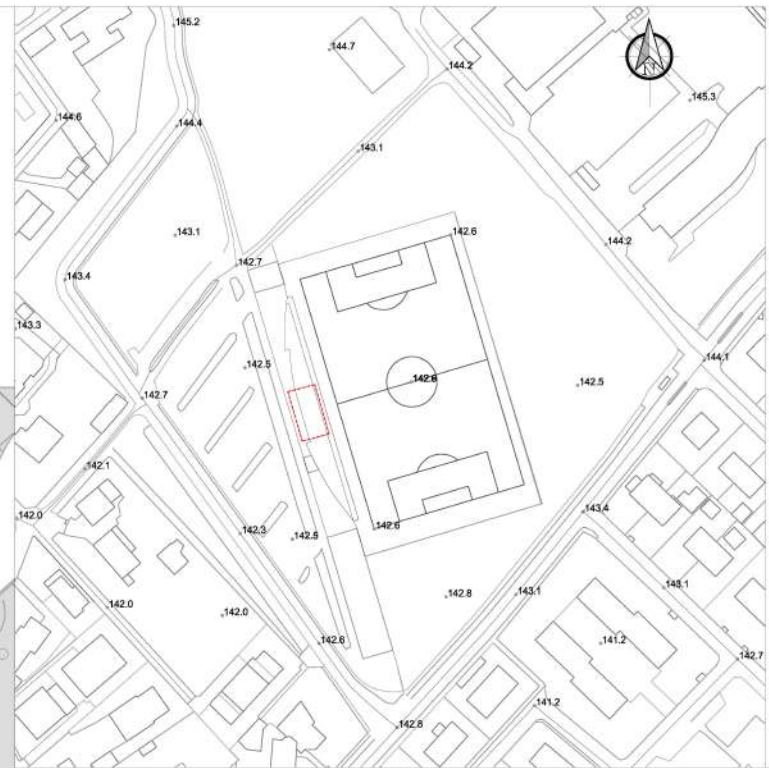

00	Prima emissione	15/09/2020
AGGIORNAMENTO	RAZIONE EMISSIONE	DATA

COMUNE DI BOTTICINO

Stadio Comunale "Quecchia" - Botticino Sera
- Interventi per la ripresa economica - L.R. 9/2020 -
Opere di messa in sicurezza e ripristino funzionale
PROGETTO ESECUTIVO

Committente:  COMUNE DI BOTTICINO Piazza Aldo Moro, 1 25082, Botticino (BS)	Progettista: ing. Sergio FLAMINI viale Piave, 50/B 25123, Brescia	Timbro e firma: 
--	---	--

Tavola numero:	Oggetto:
ES 01	INQUADRAMENTO Planimetria generale e ortofoto

Scala: 1:500 - 1:1.000	Data: 15/09/2020	Aggiornamento: 00	Formato tavola: A1
Nota:			



vista V1

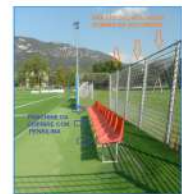
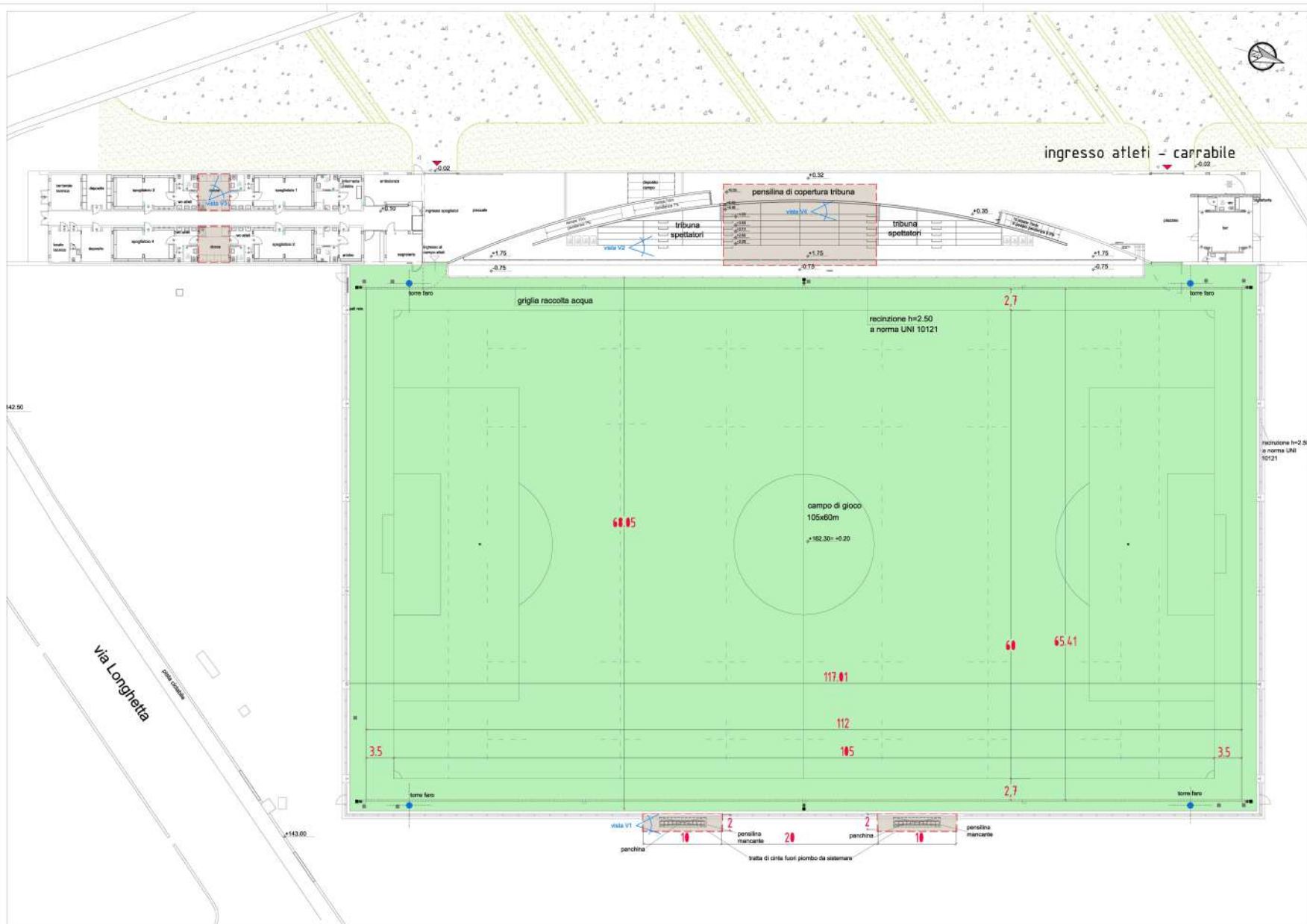

vista V2



vista V3



vista V4

LEGENDA:

zone oggetto di intervento

00	Prima emissione	15/09/2020
ADDEBITAMENTO	RAZIONALI EMISSIONI	DATA

COMUNE DI BOTTICINO

Stadio Comunale "Quecchia" - Botticino Sera
 - Interventi per la ripresa economica - L.R. 9/2020 -
 Opere di messa in sicurezza e ripristino funzionale
PROGETTO ESECUTIVO

Committente:	Progettista:	Timbro e firma:
COMUNE DI BOTTICINO P.zza Aldo Moro, 1 25082, Botticino (BS)	Ing. Sergio FLAMINI viale Piave, 50/B 25123, Brescia	

Tavola numero:	Oggetto:
ES 02	PLANIMETRIA DI INSIEME Planimetria impianto sportivo e zone di intervento

Scala:	Data:	Aggiornamento:	Formato tavola:
1:200	15/09/2020	00	A1+
Note:			

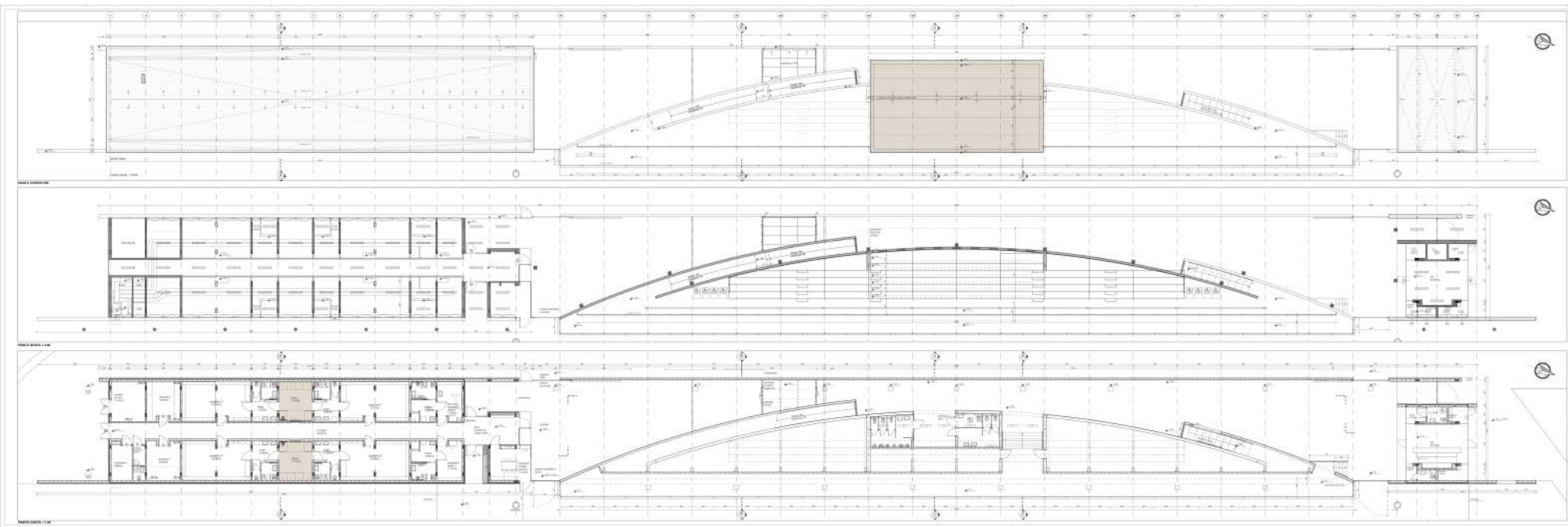

LEGENDA

zona oggetto di intervento

30 Piana antistante 10/08/2020

COMUNE DI BOTTICINO

Stadio Comunale "Quoschia" - Botticino Seta
 Interventi per la ripresa economica - L.R. 9/2020 -
 Opere di messa in sicurezza e ripristino funzionale
PROGETTO ESECUTIVO

COMUNE DI BOTTICINO Ing. Sergio PLAMBY
 Piazza Seta, 1 25022 Botticino (PS) 030 250100

ES 03 CORPO TRIBUNE-SPOGLIATOI
 Pianta a quote +1.00, +3.00 e copertura

Scale: 1:100 Data: 15/09/2020 Aggiornamenti: 00 Foglio n. 003 di 00

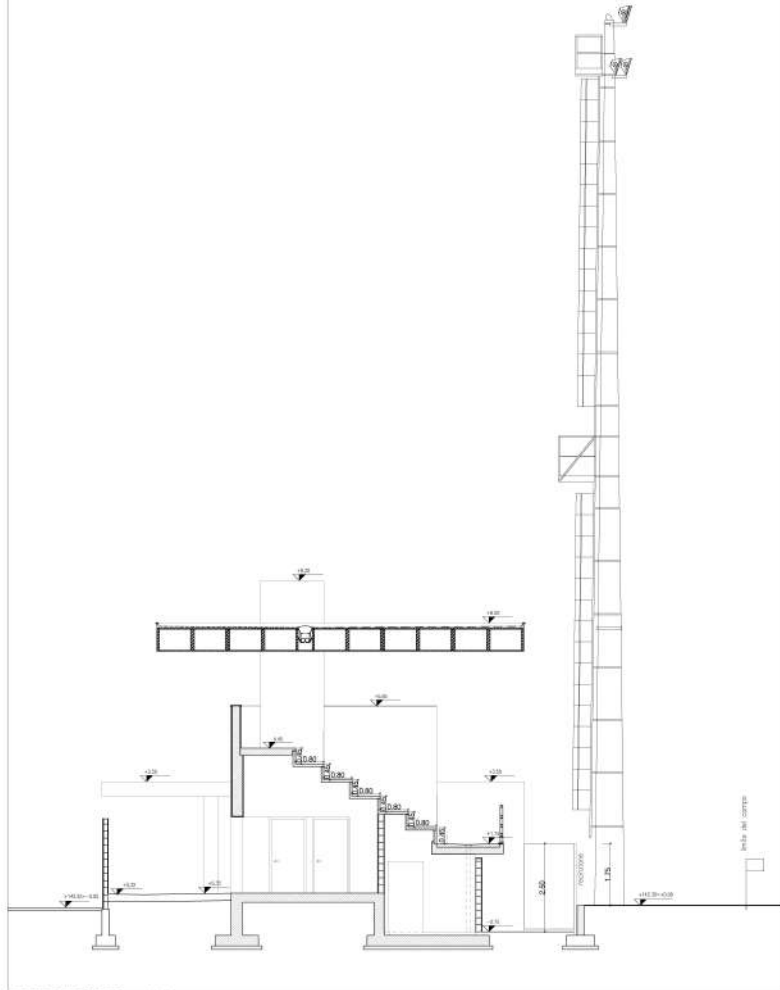

SEZIONE TRASVERSALE C-C - scala 1:50

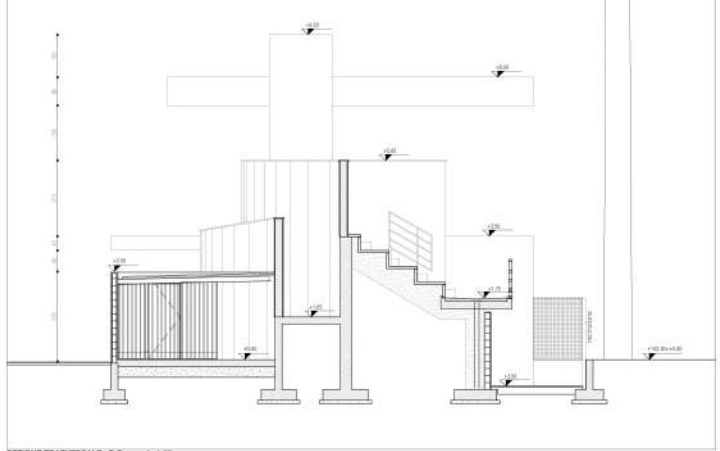

SEZIONE TRASVERSALE B-B - scala 1:50

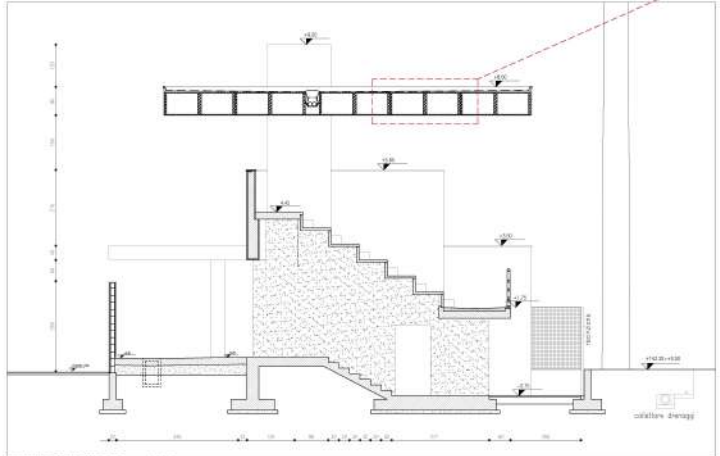

SEZIONE TRASVERSALE D-D - scala 1:50

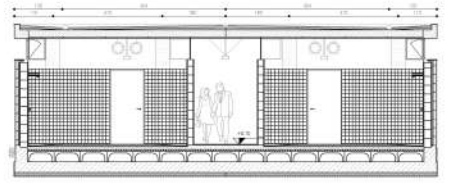

SEZIONE TRASVERSALE A-A - scala 1:50 (docce spogliatoi)

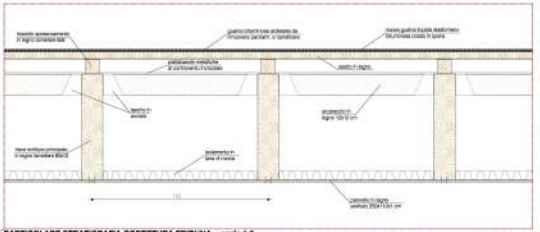

PARTICOLARE STRATIGRAFIA COPERTURA TRIBUNA - scala 1:5

00			Prima emissione	15/09/2020			
ADDEBITAMENTO:	PAGAMENTO EMISSIONE:	DATA:					
COMUNE DI BOTTICINO							
Stadio Comunale "Quecchia" - Botticino Sera - Interventi per la ripresa economica - L.R. 9/2020 - Opere di messa in sicurezza e ripristino funzionale PROGETTO ESECUTIVO							
Comittente:	Progettista:	Tirabasso & Stracquadro					
COMUNE DI BOTTICINO P.zza Aldo Moro, 1 25082, Botticino (BS)	ing. Sergio FLAMINI Viale Piave, 50/B 25123, Brescia						
Tavola numero:	ES 04	OGGETTO: DETTAGLI TRIBUNE-SPOGLIATOI Sezioni tribune e spogliatoi - particolare pensilina					
Scala:	1:50 - 1:5	Data:	15/09/2020	Aggiornamento:	00	Formato tavola:	A1+
Note:							

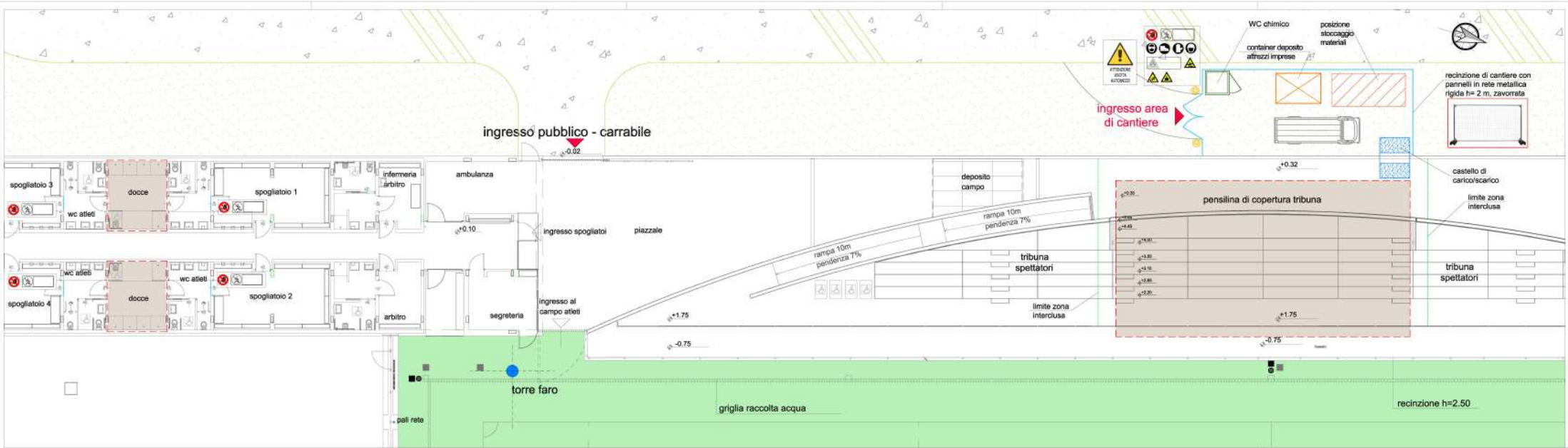

PLANIMETRIA ZONA TRIBUNE-SPOGLIATOI scala 1:100

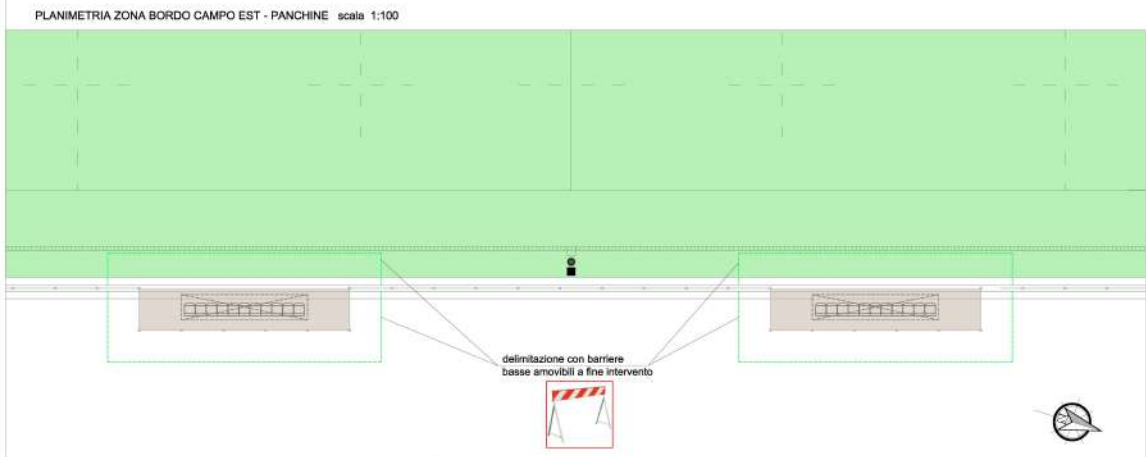

PLANIMETRIA ZONA BORDO CAMPO EST - PANCHINE scala 1:100

 zone oggetto di intervento

LEGENDA:

-  Recinzione provvisoria di cantiere
-  Perimetrazione con barriera bassa
-  Ponteggio di servizio
-  Lanterna di segnalazione notturna a bassa tensione
-  Uscita automezzi
-  Cartello di cantiere

00	Prima emissione	15/09/2020
ADDEBITAMENTO	PAGINE EMISSIONE	DATA
COMUNE DI BOTTICINO		
Stadio Comunale "Quecchia" - Botticino Sera - Interventi per la ripresa economica - L.R. 9/2020 - Opere di messa in sicurezza e ripristino funzionale PROGETTO ESECUTIVO		
Comittente:	Progettista:	Timbro e firma:
 COMUNE DI BOTTICINO P.zza Aldo Moro, 1 25082, Botticino (BS)	Ing. Sergio FLAMINI viale Piave, 50B 25123, Brescia	
Tavola numero:	Oggetto:	
ES 05	PSC STADIO COMUNALE Planimetria di cantiere	
Scala:	Data:	Aggiornamento:
1:100	15/09/2020	00
Formato tavola:	A1+	
Note:		