

PLANIMETRIA DI PROGETTO  
scala 1:200



LEGENDA:



00	Prima emissione	11/09/2020
AGGIORNAMENTO	RAZIONE EMISSIONE	DATA

## COMUNE DI BOTTICINO

Campo Sportivo "Agnelli" - San Gallo di Botticino - Interventi per la ripresa economica - L.R. 9/2020 - Opere di messa in sicurezza e impermeabilizzazione tribune, tinteggiature e risanamento intonaci  
**PROGETTO ESECUTIVO**

Committer:  <b>COMUNE DI BOTTICINO</b> P.zza Aldo Moro, 1 25082, Botticino (BS)	Progettista: ing. Claudia PORTERI viale Piave, 50/B 25123, Brescia	Timbro e firma:  A. 2814 ingegner CLAUDIA PORTERI Ordine dei Ingegneri Brescia
--	---	---

Tavola numero:	Oggetto:
<b>ES 01</b>	<b>IDENTIFICAZIONE ZONA DI INTERVENTO</b> Planimetria generale con area di intervento

Scala:	Data:	Aggiornamento:	Formato tavola:
1:200	11/09/2020	00	A1
Note:			

PIANTA LOCALI SOTTOTRIBUNA  
scala 1:50

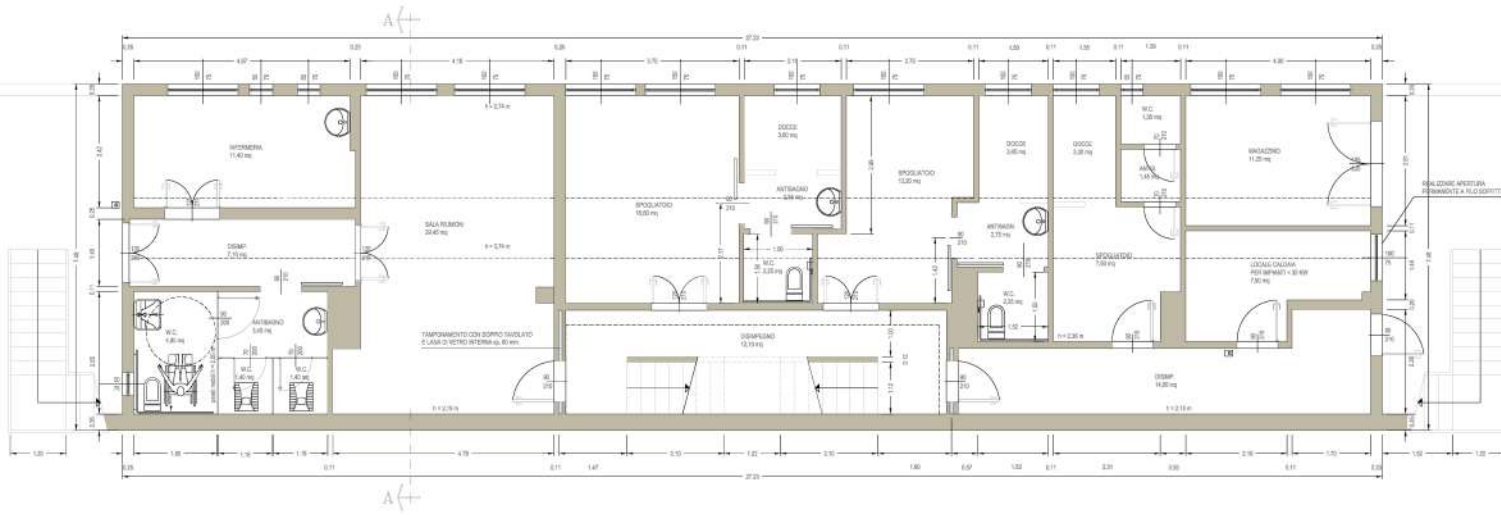

LEGGENDA:



PIANTA TRIBUNA  
scala 1:50

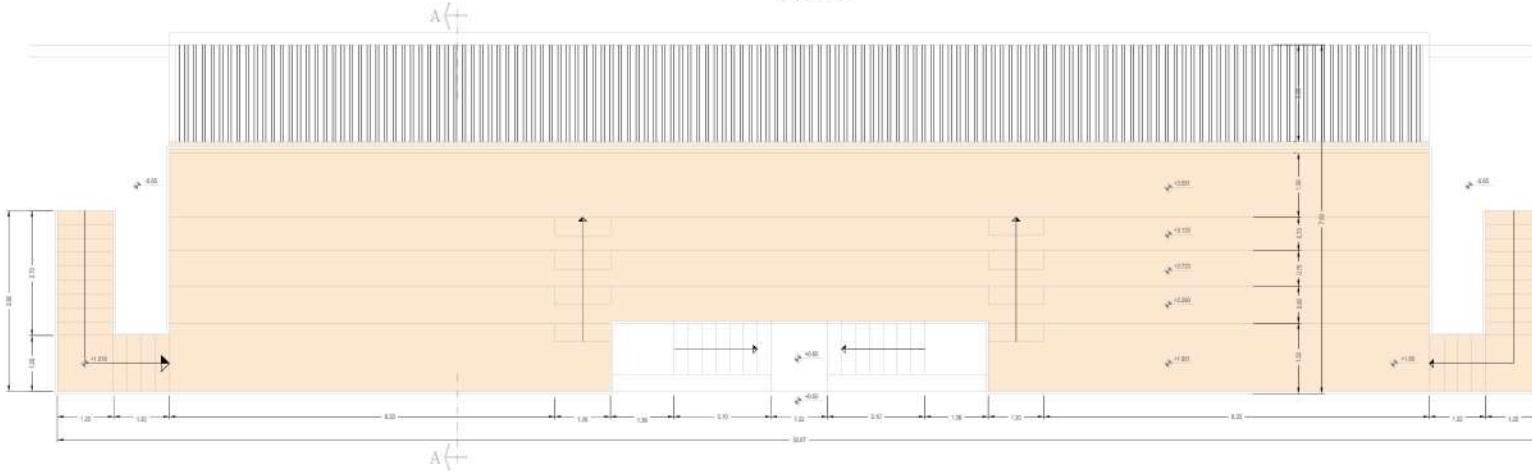

00			Prima emissione	11/09/2020
AGGIORNAMENTO			RAGIONE (VERSIONE)	DATA
<b>COMUNE DI BOTTICINO</b>				
Campo Sportivo "Agnelli" - San Gallo di Botticino - Interventi per la ripresa economica - L.R. 9/2020 - Opere di messa in sicurezza e impermeabilizzazione tribune, tinteggiature e risanamento intonaci <b>PROGETTO ESECUTIVO</b>				
Commitente:  COMUNE DI BOTTICINO Piazza Aldo Moro, 1 25082, Botticino (BS)		Progettista: Ing. Claudia PORTERI viale Piave, 50/B 25123, Brescia		Timbro e firma:  A. 2016 Ing. Claudia PORTERI C.O.P. 001/010/010/010
Tavola numero:		Oggetto:		
ES 02		DETTAGLI TRIBUNE Planimetria gradonate e locali sottotribune		
Scala:	Data:	Aggiornamento:	Formato tavola:	
1:50	11/09/2020	00	A1	
Note:				

PROSPETTO NORD  
scala 1:50

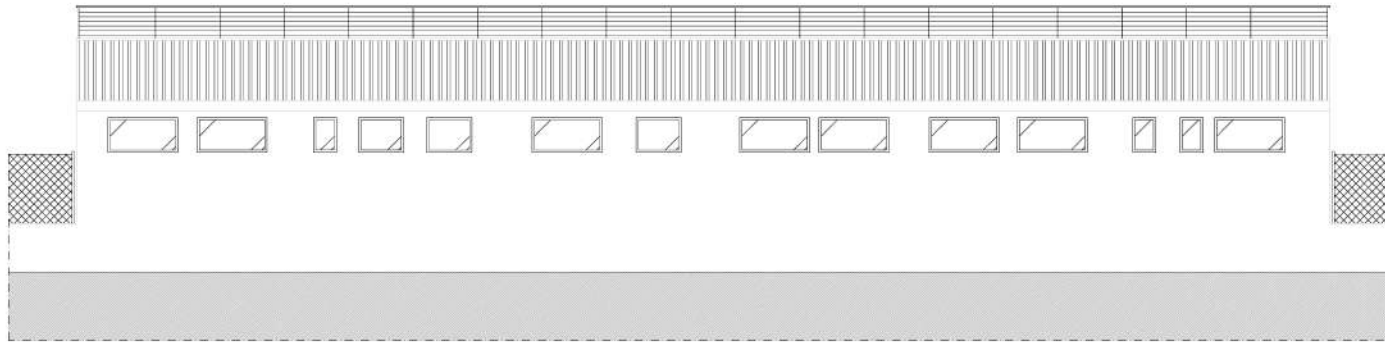

PROSPETTO SUD  
scala 1:50

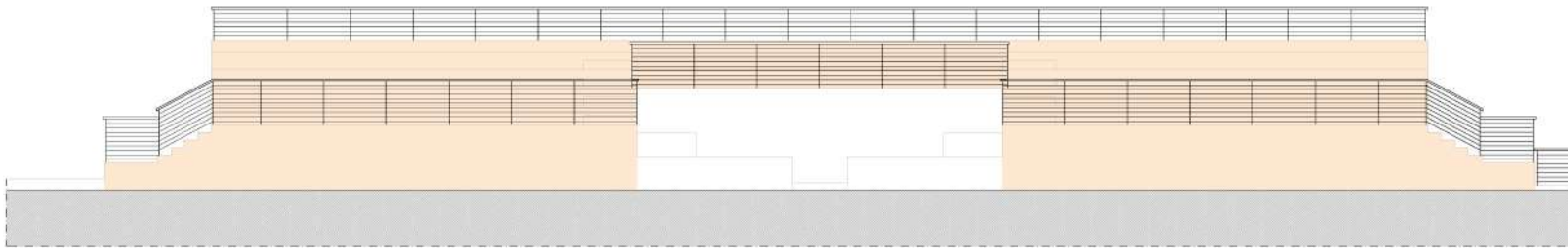

LEGENDA:



SEZIONE A-A  
scala 1:50

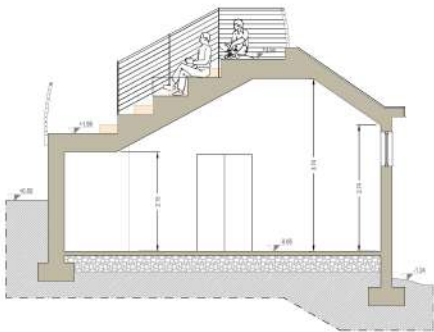

PROSPETTO EST  
scala 1:50

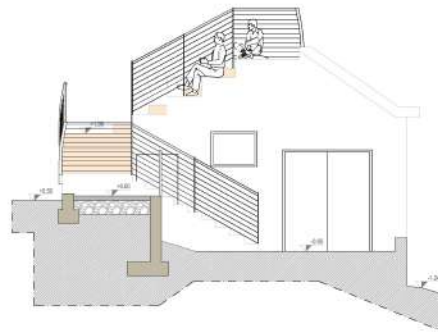

PROSPETTO OVEST  
scala 1:50

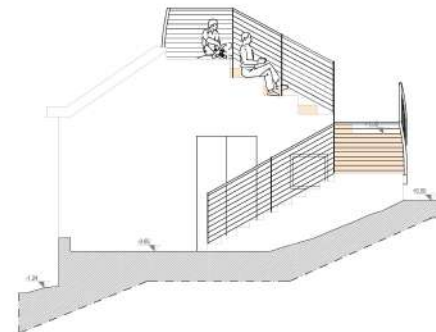

00	Prima emissione	11/09/2020
AGGIORNAMENTO	RAZIONE EMISSIONE	DATA
<b>COMUNE DI BOTTICINO</b>		
Campo Sportivo "Agnelli" - San Gallo di Botticino - Interventi per la ripresa economica - L.R. 9/2020 - Opere di messa in sicurezza e impermeabilizzazione tribune, tinteggiature e risanamento intonaci <b>PROGETTO ESECUTIVO</b>		
Committente:  COMUNE DI BOTTICINO Piazza Aldo Moro, 1 25082, Botticino (BS)	Progettista: ing. Claudia PORTERI viale Piave, 50B 25123, Brescia	Timbro e firma:  A. 0204 CLAUDIA PORTERI Ingegnere
Tavola numero: <b>ES 03</b>	Oggetto: <b>DETTAGLI TRIBUNE</b> Prospetti e sezioni	
Scala: <b>1:50</b>	Data: <b>11/09/2020</b>	Aggiornamento: <b>00</b>
Nota:	Formato tavola: <b>A1</b>	